Interdisziplinäre Komplexleistung –
Gegenwart und Zukunft

Zur Situation der IFF in Niedersachsen

IFF Osnabrück

Einrichtungsleiterin:

Maria Mohr

25.11.2014

Inhalt

1. **Das Unternehmen Team Mohr GmbH**
2. **Gründung der IFF**
3. **Besonderheiten vor Ort**
4. **PfiFf**

Unser Unternehmen

- IFF Mohr Abteilung der Team Mohr GmbH
- privater Träger
- 1989 Gründung als Praxis für Physiotherapie
- Spezialisierung auf Kindertherapien
- Vergrößerung der Praxis
- Erweiterung um Abteilungen (u. a. Logopädie, Ergotherapie, Podologie, heilpädagogische Frühförderung)

Unternehmensstruktur

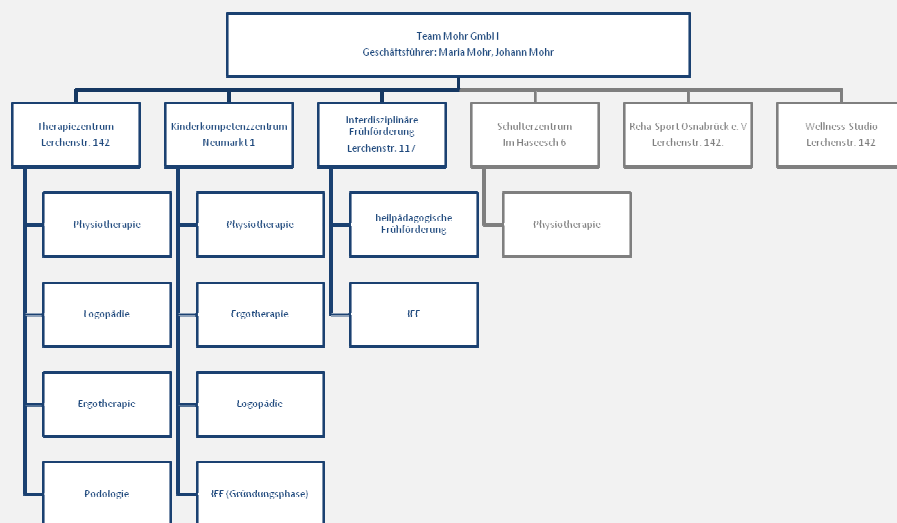

Unternehmensstruktur

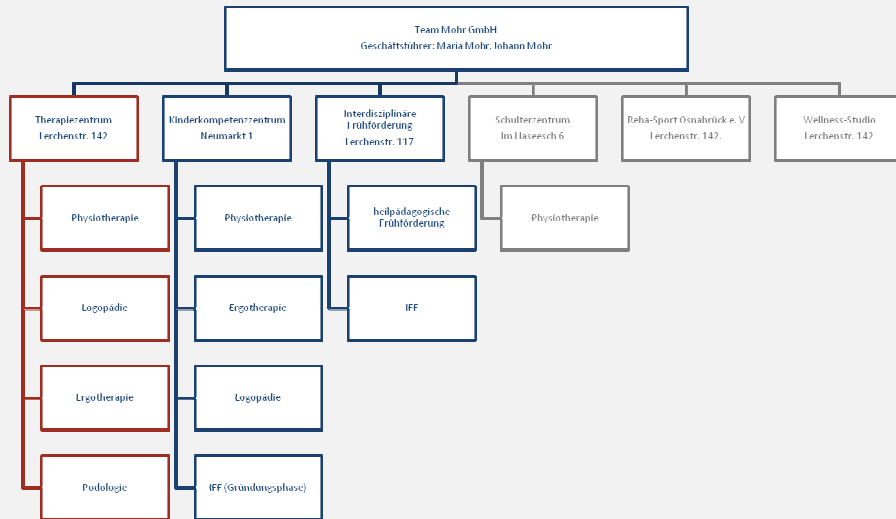

Unternehmensstruktur

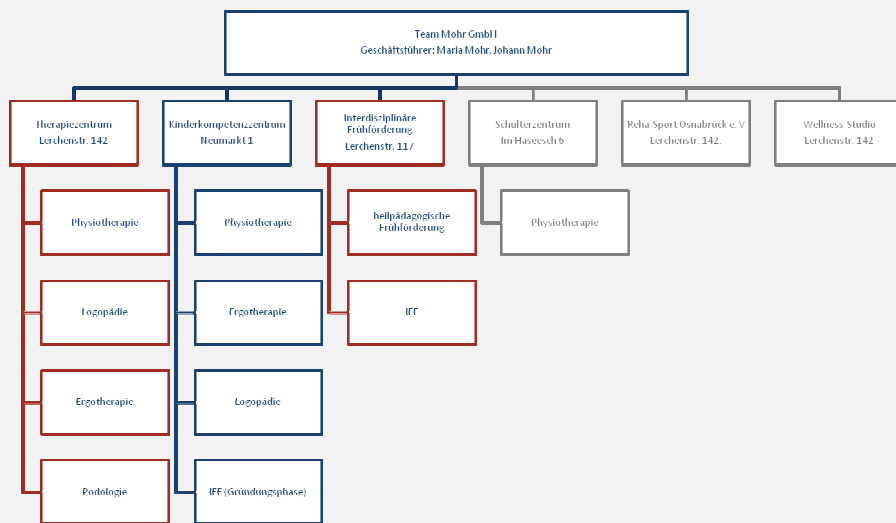

Unternehmensstruktur

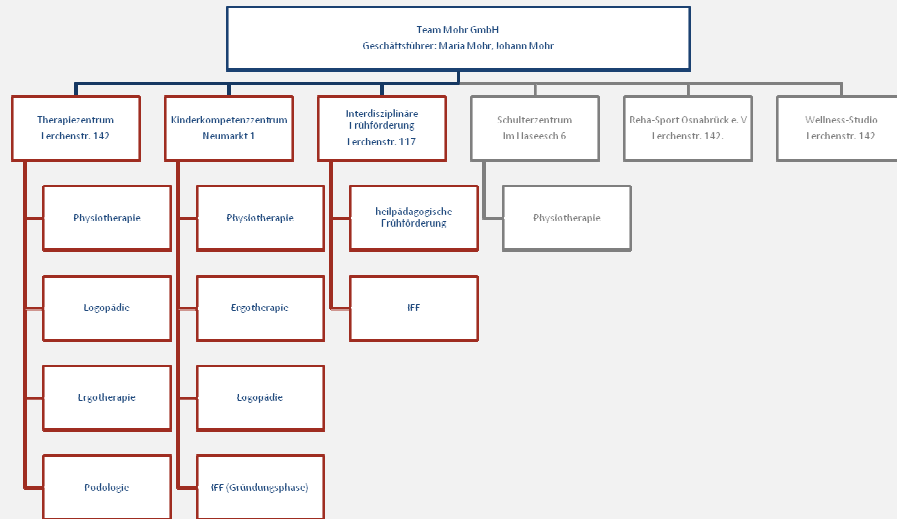

Interdisziplinarität

- unsere Erfahrung im Heilmittelbereich: Leistungsfähigkeit interdisziplinärer Arbeit
- Verpflichtung zur Interdisziplinarität
- Personal interdisziplinär geschult – interne Schulungen
- Besonderheiten in Komplexleistung konsequent umgesetzt

Gründung der IFF

- FrühV 2003: Beschäftigung mit dem Thema KL ab 2004
- LRE 2008: Grundlage für die KL in Niedersachsen
- Oktober 2010: Zulassung IFF Osnabrück

Besonderheiten bei der Gründung:

- Stadt Osnabrück hat LRE nicht anerkannt
- Zulassungsverfahren zwischen Krankenkassen und örtlichem Träger gesplittet

Besonderheiten vor Ort

- Team der IFF: 1 Pädagogin/Physiotherapeutin, 3 Pädagogen, 1 Psychologin, 1 Verwaltungsangestellte
- Kooperationen: 12 Kinderärzte aus Osnabrück, 1 Psychologe
- Kooperationen auf therapeutischem Gebiet intern realisiert
(→ kurze Kommunikationswege, einheitliche Dokumentation u. Prozesse)

Besonderheiten vor Ort

- Einschränkung bei der Leistungs- und Vergütungsvereinbarung

„Entsprechend der Kostenteilung unter den Rehabilitationsträgern nach § 16 der Landesrahmenempfehlung ist [...] die Pauschale [...] mit maximal 923,89 Euro gegenüber der Stadt Osnabrück, allerdings nur für die im jeweiligen Quartal tatsächlich durchgeführte Frühförderung, die mit einer Pauschale je Behandlungseinheit in Höhe von 76,99 Euro vergütet wird abzurechnen.“

12 Fördereinheiten und mehr → 923,89 €

8 Fördereinheiten (8 x 76,99) → 615,92 €

- 2 Pauschalen: Quartalspauschale, Einzelpauschale

→ Verschieben von Einheiten und Auffangen von Mehrbedarfen nicht möglich

→ erhöhter Verwaltungsaufwand bei der Abrechnung

11

Besonderheiten vor Ort

- Zugang zur KL erfolgt über Kinderärzte der Stadt Osnabrück
- Empfehlung zur KL: Kindergärten, Familienangehörige u. a.
- nahtlose Übergänge in medizinisch-therapeutische Förderung
- Vorteil des Kooperationsmodells: Konstanz

12

Kooperation/Vernetzung in Osnabrück

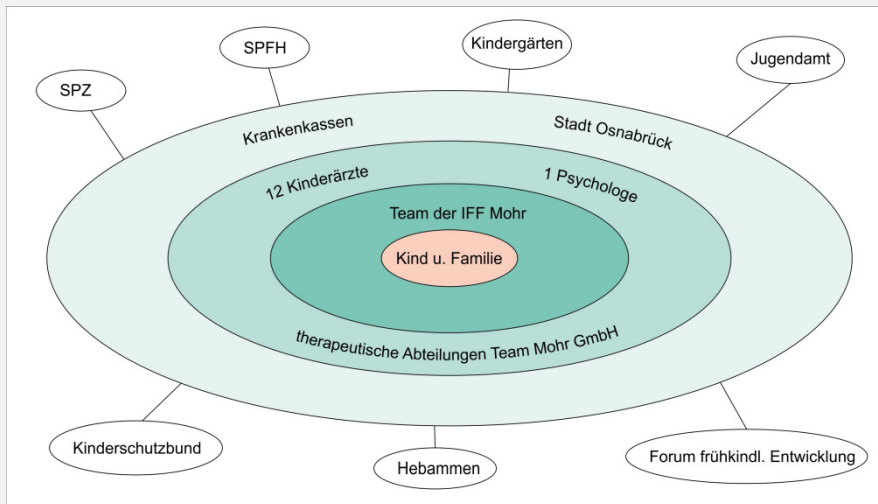

13

PfiFf

- Programm für interdisziplinäre Frühförderung
 - Entwicklung einer Branchensoftware in Eigenregie
 - Dokumentation, Abrechnung, Dokumente, Auswertung und Statistik
 - Schwerpunkt: Kommunikationsnetzwerk
- interdisziplinäres Arbeiten durch Software unterstützen und vereinfachen

14

4. Pfiff

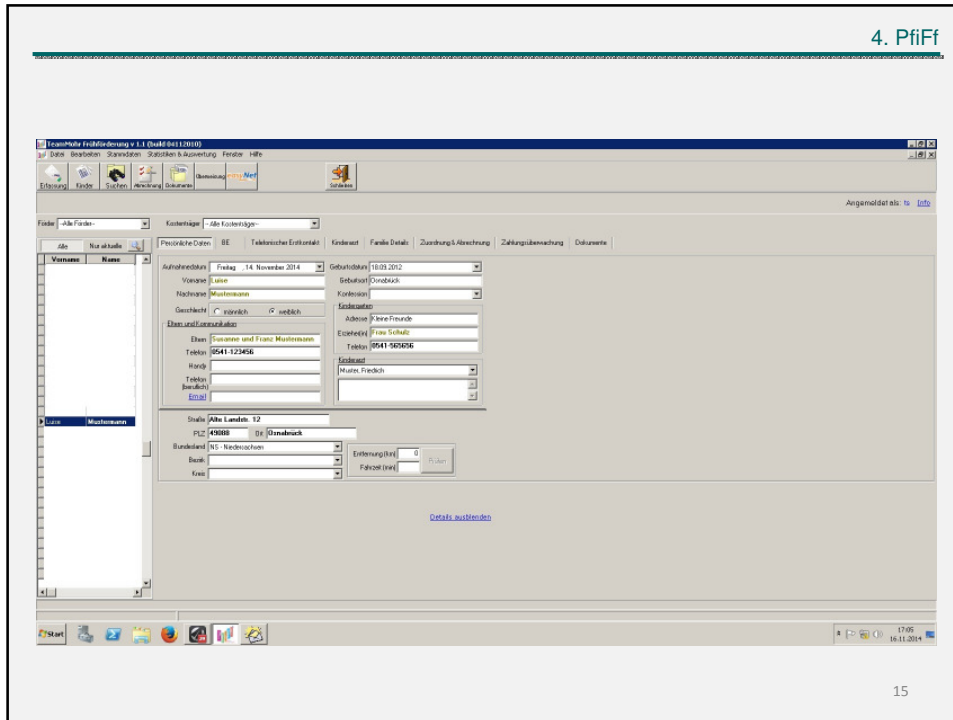

15

4. Pfiff

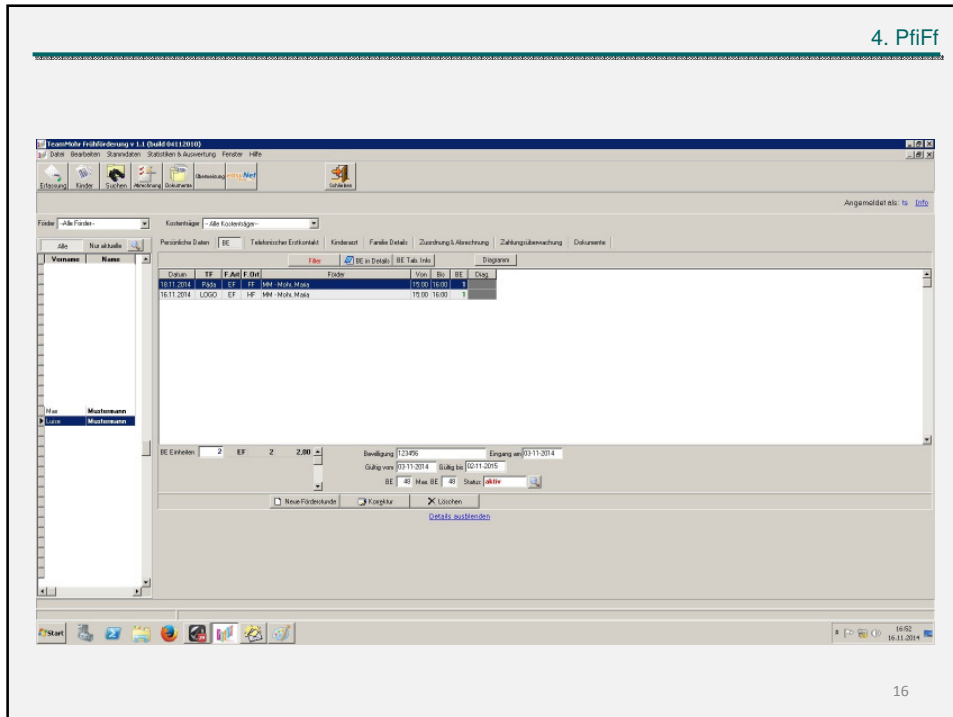

16

4. Pfiff

The screenshot shows the 'Einschulung v.1.1 (Build 6411.11010)' application. The main window displays a list of students on the left and a detailed view of a selected student on the right. The student's name is 'Karl Mustermann, Lüne'. The interface includes various tabs and buttons for navigating through the data.

Datum	EF	F	A	F	D	Def
18.11.2014	LOSO	EF	MF	MF	MF	MF

Personliche Daten:
 Name: Karl Mustermann, Lüne
 Geburtsdatum: 18.09.2012
 Geschlecht: weiblich

Förderzentrum / Förderziele:

1. Förderziel	1. Spezifische
2. Förderziel	2. Spezifische
3. Förderziel	3. Spezifische
4. Förderziel	4. Spezifische
5. Förderziel	5. Spezifische
6. Förderziel	6. Spezifische
7. Förderziel	7. Spezifische
8. Förderziel	8. Spezifische
9. Förderziel	9. Spezifische
10. Förderziel	10. Spezifische

At the bottom right, the system clock shows 17:03 on 16.11.2014.

4. Pfiff

The screenshot shows the 'Einschulung v.1.1 (Build 6411.11010)' application with a search results window open. The search criteria are 'Förder- und Behandlungsplan'. The results table shows one entry with the following details:

Titel	Dokument	Path	Kind	Datum
1001	Förder- und Behandlungsplan	C:\User\kar\Desktop\Förder- und Beh. Lüne Mustermann	18.11.2014 16:44:08	

Below the table, there are buttons for 'Filtern', 'Auswählen', 'Download & Öffnen', and 'Details anzeigen'. The system clock at the bottom right shows 17:04 on 16.11.2014.

Vielen Dank für Ihre Aufmerksamkeit.